Biser strip

broj 80 cena 300 dinara

strip premijera

detektiv
LAKONOGIĆ

DETEKTIV

LAKONOGIĆ

OPERACIJA PAPAGAJ

masli

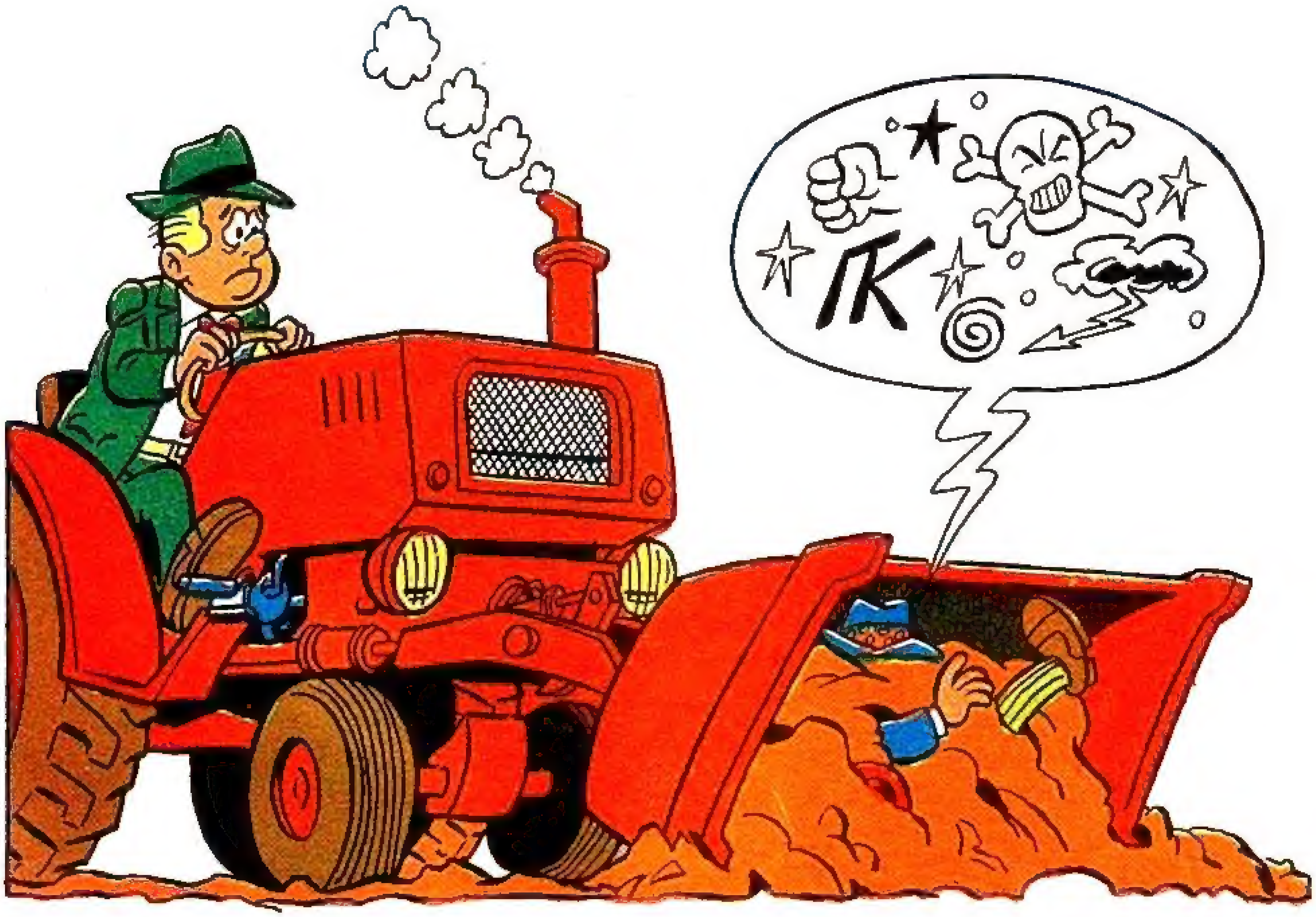

DEČJE NOVINE

U SLEDEĆEM BROJU

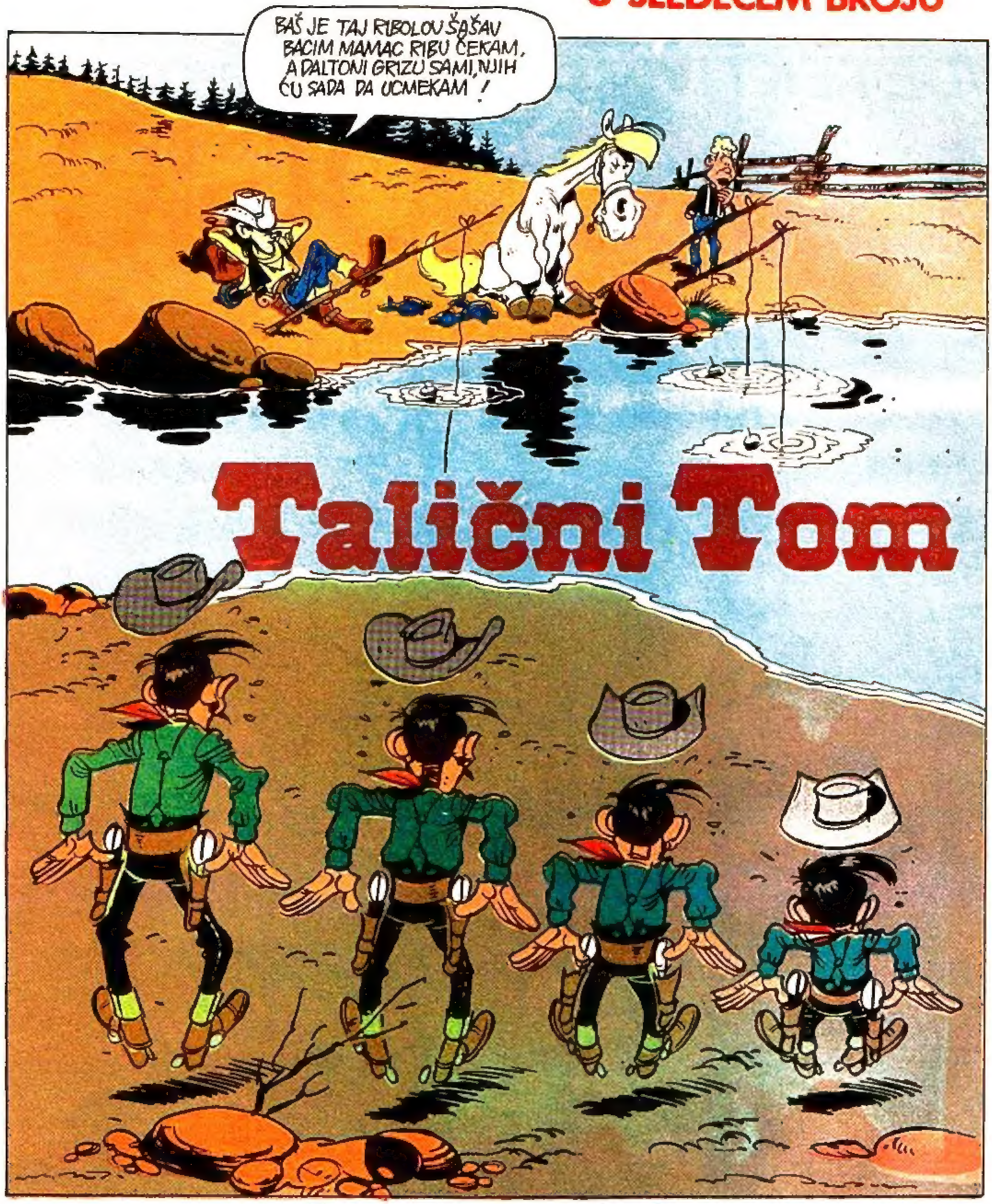

Biser strip broj 80 — oktobar 1986. godina

Specijalno izdanje EKS ALMANAHA. Izdaje: NIRO DEČJE NOVINE, 32300 Gornji Milanovac, Tihomira Matijevića 4. Direktor: MIROSLAV PETROVIĆ. Glavni urednik: SREĆKO JOVANOVIĆ. V.D. glavnog i odgovornog urednika stripovanih izdanja: SLOBODAN LUKIĆ. Redakcija: NADA MILJKOVIĆ SLOBODAN LUKIĆ, SLAVIŠA ĆIROVIĆ, MIROSLAV RADIĆ, DRAGAN ĐUKIĆ, NIKOLA MASLOVARA, MOMČILO RAJIN. Urednik: SLAVIŠA ĆIROVIĆ. Članovi izdavačkog saveta: Ing. PETAR POPOVIĆ, predsednik, MILICA ĐORĐEVIĆ, VOJKAN ZARIĆ, DRAGOŠ JOVANOVIĆ FERA, VLADA MLADENOVIĆ, ŽIVOJIN MILOVANOVIĆ, PETKO TRPKOVIĆ, STANIJA PETKOVIC. PETAR JERKOVIĆ, SLAVIŠA ĆIROVIĆ, MOMČILO RAJIN, SLOBODAN LUKIĆ. Telefoni centrala: 032/713-967, 712-246, 712-247, 712-248, prodaja: 714-250, redakcija: 714-970, 714-971, 714-972, 714-973. Telex: 13731. Broj žiro računa kod SDK u Gornjem Milanovcu: 61320-603-1263. Devizni račun kod Beobanke u Beogradu: 60811-620-15-101-257300-03292. Cena 300 dinara. Štampa: »Privredni pregled«, Maršala Birjuzova 3, 11000 Beograd.

OPERACIJA PAPAGAJ

STIGOSMO LI DOBOŠ GRAD ! OVDE ŽIVI PROFESOR PROKILO !
GAZDA ! NISAM ZNAO DA IDETE NA PRIVATNE ČASOVE ! SIGURNO STE REŠILI DA ZAVRŠITE OSNOVNU ŠKOLU.
ZAVEŽI ! PROFESOR ĆE NAM POVERITI JEDAN ZADATAK I TO DOBRO PLAĆEN.
UOSTALOM, ZAR MISLIŠ DA BI VOZIO PO OVOJ NOĆI ZA SITNU LOVU.
STIGLI SMO ! KOD PROFE GORI SVETLO ! SIGURNO NAS NESTRPLJIVO OČEKUJE !
ULAZITE, SMESTA ! NADAM SE DA VAS NIKO NIJE PRATIO.
PREVIŠE KASNITE ! VEĆ SAM MISLIO DA NEĆETE DOĆI !
ZNATE I SAMI... KLIZAV PUT.
ALI...
OVO JE SUMNJIVO ! PROFA PRIMA GOSTE U KASNE SATE.

POVERIĆU VAM JEDNU PTIČICU O KOJOJ ĆETE MORATI STROGO DA VODITE RAČUNA!
BEZ BRIGEŠA, PROFO, MI SMO EKSPERTI ZA PTIČICE, POGOTOVU AKO SU PLAVUŠE!
S'TIM BOLJE. UĐITE OVAMO, POKAZAĆU VAM JE!
EVO, TU JE!
?
ZAR MI DA SPADNEMO NA TO DA ČUVAMO OBIČNU PTIČURINU. IZGLEDA POSTAJEMO PUTUJUĆI ZOO VRT!
ALI, TO NIJE OBIČNA PTIČURINA! OBJASNIĆU VAM...
VI ZNATE DA JA RADIM U VOJNOJ FABRICI. OVIH DANA SMO PROIZVELI NOVO TAJNO ORUŽJE. TO JE SPECIJALNI GAS ČIJU FORMULU ZNA OVAJ PAPAGAJ.
PA, NE LIČI MI BAŠ NA NAUČNIKA...
TI DA ĆUTIŠ! NI MI NE LIČIMO NA GANGSTERE!
MENE STALNO PRATE PA JA NE SMEM DA SE VIĐAM U DRUŠTVU GOSPOĐE MLATIPARE I ZATO ĆETE VI PREDATI OVU PTIČICU TOJ ŠPIJUNKI.
ONA ĆE VAS PRIMITI U SVOJOJ VILI, U SELU BOGUIZANOGU!
A ŠTA AKO NAS ZAUSTAVI MILICIJA I OVA GLUPA PTICA SE IZBRBLJA!?!
NEMA PROBLEMA! PAPAGAJ IZGOVARA ŠIFRU SAMO KAD ČUJE ODREĐENU REČENICU, A LOZINKU ZNA SAMO GOSPOĐA MLATI-PARA! KAD JOJ PREDATE PAPAGAJA, DOBIĆETE OSTATAK NOVCA ZA UČINJENE USLUGE.
IZLAZE, NOSE PROFESOROVOG PAPAGAJA... SIGURNO SU VETERINARI.
PROKLETI PROFA!

NEKOLIKO MINUTA KASNIJE...
DRIIING!
ALO! AH TI SI VUKOBRATE...
ŠTA IMA NOVO?
MOŽDA NIJE VAŽNO, ALI MALOPRE SU OD PROFESORA IZAŠLI VETERINARI I ODNELI NJEGOVOG PAPAGAJA.
PAPAGAJA!! DOĐAVOLA VUKOBRATE, PRATI TU DVOJICU!
KASNO JE! VEĆ SU ODMAGLILI KOLIMA DOK SAM JA TRČAO DA VAM TELEFONIRAM!
UOSTALOM, NAREDILI STE MI DA PAZIM NA PROFESORA!
PROKLETI IDIOTE!
PUKOVNIČE, BOJIM SE DA NAS JE PROFESOR IZIGRAO...
IZGLEDA DA SMO GA POTCENILI. TREBALI SMO POSTAVITI VIŠE LJUDI DA MOTRI NA NJEGA!
MNOGO KASNIJE...
SVANULO JE! I KIŠA JE PRESTALA! DAN ĆE BITI LEP I TOPAO!

ZZZ...
OHO! NISAM NI PRIMETIO DA JE GAZDA ZASPAO.
VIDI SE DA JE NOĆNA PTICA. U-VEK SPAVA DA-NJU!
SREĆOM, TU JE PAPAGAJ PA IMAM S'KIM DA RAZGOVARAM. MOŽDA NEŠTO PAMETNO NA-UČIM OD NJEGA ....
?
ŠTA TI TO ZNAČI, MALI !?! HOĆEŠ DA NAS POUBIJAŠ ?!
ALI, GAZDA... SHVATITE!
OVAJ, JA, ZNATE, UMA-LO DA...
... DA ZGAZIM
SLONA!!!

KAKVOG SLONA, ČOVEČE!? ZAR MORAŠ OD RANOG JUTRA DA PIJEŠ MUĆENICU?!
ALI, GAZDA, KAD VAM KAŽEM...
A MOŽDA STE U PRAVU. CELU NOĆ SE VOZIMO PA SAD IMAM HALUCINACIJE OD UMORA.
OTVORIĆU PROZOR! MALO SVEŽEG VAZDUHA ĆE MI POMOĆI DA SE POVRATIM.
STANI!!
KASNO! POBEŽE NAM PAPAGAJ!
VIDIŠ LI ŠTA SI URADIO, GLUPANE!? SAD MORAMO DA GA TRAŽIMO!
POGLEDAJTE, GAZDA! SREĆOM, NIJE DALEKO ODLETEO!
SAD SAMO DA GA UHVATIM...
PUSTI MENE. TI SI VEĆ DOSTA ZABRLJAO!
KAKO VI KAŽETE, GAZDA. JA PUŠTAM GRANU!
STANITE, GAZDA! KUDA ĆETE?!

GAZDA, JESTE LI SE UGRUVALI?
ISTOVREMENO, MALO DALJE ODATLE...
BAŠ JE OVO BILA LEPA IDEJA, DA VIKEND PROVEDEMO U ŠUMI
HEJ, POGLEDAJTE, PAPAGAJ! DOĐI MALI!
ZDRAVO!
PA, ON ZNA DA GOVORI!
ŠTO GA ONDA NE PITAŠ ODAKLE JE?
NIJE LOŠA IDEJA! ODAKLE SI TI, PRIJATELJU?
IDIMI - DOĐIMI!
?
I JA TEBI TAKOĐE IDIMI-DOĐIMI!
HA-HA-HA!
GDE LI JE SAMO ODLETEO TAJ PAPAGAJ?!
GAZDA! NAŠAO SAM GA!
EVO, GAZDA, NIJE MI SE PRIVIĐALO! SLON ZAISTA POSTOJI!

BUDALO, TRAŽIMO PAPAGAJA A NE SLONA!
KO ŠTA TRAŽI TO I DOBIJE!
PUCKO UPOMOOĆ!
AAAAAAAAAA!
ZDRAVO, DOBRIVOJE! NA VREME SI SE VRATIO U KAMP CIRKUSA. PRIPREMIO SAM TI ŠAMPON ZA KUPANJE!
SAČEKAJ OVDE DOK NE DONESEM PRIBOR. ZA VEČERAŠNJU PREDSTAVU IMAŠ DA BLISTAŠ!

Š...ŠTA ?! OPET SI POPIO SAV ŠAMPON ?!
SAČEKAJ ME TU ! DONEĆU TI DRUGI ! NEMOJ PONOVO NEKUD DA ODLUNJAŠ !
OVO JE POSLEDNJI PUT DA OSTAVLJAMO GOGOA NA ČUVANJE DEDA RADIVOJU! SLUŠAJ ŠTA GA JE SVE NAUČIO !
POGLEDAJ, NEKI CIRKUS ! SIGURNO JE ONAJ SLON POBEGAO IZ NJEGA !
S. STANI ! POGLEDAJ ONO DERIŠTE, NOSI NAŠEG PAPAGAJA !
BIĆE TO PRAVA IGRAČKA OTETI DECI NAŠU PTIČICU !
ALI, GAZDA...
ZAR PIŠTOLJEM NA DECU ?! ...TO NIJE PEDAGOŠKI !
NEĆU DA PUCAM SAMO DA IH UPLAŠIM !

?
PLOP!
BRAVO, GAZDA! OVOG PUTA STE OBORILI SVE REKORDE. LETELI STE NAJMANJE DVESTA METARA!
GDE GDE SU KLIN-CI NESTALI ?! ...
UŠLI SU U ONU KUĆU. TO JE NE-KI SALAŠ.

MORAĆEMO DOBRO DA OSMOTRIMO TAJ SALAŠ!
GAZDA, A KAKO BI BILO DA IH ZAMOLIMO DA NAM VRATE PAPAGAJA ?
NE DOLAZI U OBZIR, MORAMO DA MISLIMO NA NAŠU MRAČNU REPUTACIJU!
KLINCI NEKUD ODLAZE! SAD JE PRILIKA DA PRETRESEMO CELU KUĆU!
VRATA SU ZAKLJUČANA A NISMO PONELI ALAT ZA OBIJANJE.
POGLEDAJTE! PAPAGAJ JE U POTKROVLJU!
SAMO... KAKO DA SE POPNEMO DONDE ?
DA PRONAĐEMO NEKE LESTVE.
AH! IMAM IDEJU!
GAZDA VI NE PRESTAJETE DA ME IZNENAĐUJETE.
ODVOZIĆEŠ TRAKTOR ISPOD PROZORA I PODIĆI ĆEŠ ME U KAŠIKI!
SI, GAZDA!
AU! IZGLEDA KAO DA JE NEGDE ZAPELO!

NAJZAD SAM TE UHVATIO!
U REDU JE, IMAM PAPAGAJA! MOŽEŠ DA ME SPUSTIŠ.
AAA!
GAZDA, OPET STE SE UGRUVALI! OTKAKO SE BAVITE PTICAMA STALNO POKUŠAVATE DA LETITE.
GRMBL.
DA IMAM VREMENA OČERUPAO BIH TE!

POŽURI, GOSPOĐA MLAMPARA NAS SIGURNO NESTRPLJIVO OČEKUJE.
STIGLI SMO ! OVO JE MLAT-PARINA VILA !
DONELI SMO PAPAGAJA !
ULAZITE ! MAMA VAS OČEKUJE !
MI VAMA PAPAGAJA, GOSPOĐO, A VI NAMA OSTATAK LOVE !
PRVO DA PROVERIM ! OD VAS MOŽE SVAŠTA DA SE OČEKUJE.
DA ČUJEM ŠTA ZNA OVAJ VRABAC "IDE MACA OKO TEBE"!
MENE STE NAŠLI DA PREĐETE ! POTURATE LAŽNOG PAPAGAJA ! REČENICA "IDE MACA OKO TEBE" JE KLJUČ. PRAVI PAPAGAJ KAD JE ČUJE
IZGOVARA FORMULU ZA POLA SATA. HOĆU DA VIDIM PRAVOG PAPAGAJA, INAČE
INAČE ?
SAMI STE TRAŽILI, MILIVOJE, POMILUJ IH MALO !
SA VELIKIM ZADOVOLJSTVOM !
ENE, GAZDA, OVOG PUTA I JA LETIM !
MALI, OVO JE OZBILJNO. MORAMO NAZAD U ŠUMU, DA NAĐEMO TOG PROKLETOG PAPAGAJA !

DRIIING!
PROFO, DA NIJE OVO NEKA TVOJA IGRA ? ONA DVOJICA SU MI DONELI PAPAGAJA KOJI ZNA JEDINO DA PSUJE
ŠTA TO PRIČAŠ ?! MOJ PAPAGAJ IMA PRSTEN OKO NOGE SA MOJIM IMENOM !
DODAVOLA ! MORAM DA RIZIKUJEM. IDEM BOGU IZA NOGU DA VIDIM KO TO MUTI, MLATI-PARA ILI ONA DVA ĐILKOŠA !
OHO! PROFI SE VRAŠKI ŽURI !
PRATIĆU PROFINA KOLA DA VIDIM KUDA ĆE !
14
GAZDA, NEMOJTE DA SE SEKIRATE ! ULOVIĆEMO MI TOG PAPAGAJA OVOM MREŽOM
VEĆ SAM NJOM ULOVIO DVA LEPTIRA !
ALI, GAZDA, ŠTA VAM BI ODJEDNOM ?!
ISTOVREMENO...
HMM, OVO NISAM PRIMETIO ! ODMAH, POGLEDAJTE ! PAPAGAJ IMA PRSTEN OKO NOGU !
MOŽDA JE OŽENJEN PA MORA DA NOSI BURMU !
HA ! HA ! HA ! HA !

GAZDA, POGLEDAJ, DETEKTIV LAKONOGIĆ !
PAPAGAJ JE KOD NJIH !
MORAMO IH UPECATI I OTETI PAPAGAJA.
A KAKO BI BILO DA... ŠTA ?!
Š.. ŠEFE! LEZITE!
PAV! PAV!
A SMEJALI STE MI SE KAD SAM NA DNO KORPE U KOJOJ SMO NOSILI UŽINU STAVIO REVOLVERE !
DOBRO, DOBRO, NIJE SAD VREME ZA KRITIKE.
PAPAGAJ SE UPLAŠIO PUCNJAVE ! OPET ĆE POBEĆI !
ŠTA ČEKAŠ ?! TRČI ZA NJIM !!!
PAV! PAV!

ŠTA IM TO ZNAČI ?! PRESTALI SU DA PUCAJU ! SAD JURE ZA PAPAGAJEM !
ŠTA JE TO BILO ?! NE MOGU DA SE ODMAKNEM A VEĆ PRAVITE GUŽVU
BRZO ! IDEMO ZA NJIMA ! OSEĆAM DA JE TAJ PAPAGAJ KLJUČ TAJNE !
ISTOVREMENO .
PROFA ULAZI U SELO BOGUIZANOGU. IZGLEDA DA SU NAŠE SUMNJE TAČNE
STAO JE PRED VILOM U KOJOJ ŽIVI ŠPIJUNKA MLATI-PARA. DOSAD NISMO IMALI NIKAKVIH DOKAZA PROTIV NJE !
STIGAO SAM ! SAD ĆU VIDETI ŠTA TO MUTI OVA MATORA VEŠTICA
OVOG PUTA IH IMAMO ! OBAVESTIĆU ŠEFA IZ PRVE TELEFONSKE GOVORNICE
HM ! TO NIJE LOŠA IDEJA !
MALI, UPADAJ ! LAKŠE ĆEMO GA STIĆI KOLIMA !

IMAM GA, ŠEFE! NAŠ JE!
GAZDA, ČVRSTO SAM GA UHVATIO OVOG PUTA NEMA GDE DA ODLETI!
DOBRO JE, MALI, GOSPOĐA MLATI-PARA ĆE BITI ZADOVOLJNA.
ŠEFE! POBEGOŠE NAM I ODVEDOŠE PAPAGAJA!
SVE MI JE TO SUMNJIVO! MORAMO POŽURITI U SELO DA OBAVESTIMO MILICIJU!
I TAKO, POLA SATA KASNIJE
EVO, GOSPOĐO MLATI-PARA, DONELI SMO PRAVOG PAPAGAJA! GLE, PA TU JE I PROFA!
AH! EVO I TVOJIH SMUTLJIVACA!
DAJ OVAMO TOG PAPAGAJA! ODMAH ĆEMO UTVRDITI JE LI PRAVI!
DA! TO JE MOJ PAPAGAJ! IMA PRSTEN!
DOBRO, PTIČICE... DA TE ČUJEM
„IDE MACA OKO TEBE"
CH2-PO5DC2HM
IK2-ZY4O2-PS2
CH3-OOOH4

ALI! Š ŠTA?!
ŠEFE, POGLEDAJ, ŠTUCKOVA I PUCKOVA KOLA SU PRED VILOM MLATI-PARE!
ONA SE UVEK BAVILA SUMNJIVIM POSLOVIMA
RUŽO, TRČI I OBAVESTI MILICIJU A JA I TUPKO ĆEMO DA IH UHVATIMO NA LEGALU!
SI, ŠEFE!
IZGLEDA DA SU U OVOJ PROSTORIJI! SPREMI SE, UPADAMO!
NI MAKAC! SVI RUKE U VIS!
?!
OTKUD VAM PRAVO DA TAKO UPADATE U MOJU KUĆU?! TO JE DRSKOST!
SAČEKAĆEMO POLICIJU PA ĆEMO SE SA NJOM OBJASNITI!
MOŽDA ĆETE VAS DVOJICA DOČEKATI POLICIJU! ALI, MI BRIŠEMO ODAVDE!
MLATKO, POJAVIO SI SE U PRAVI ČAS!
?

LAKONOGIĆU, DOSTA SI MI PROBLEMA DO SAD ZADAO, ALI OVO TI JE OČIGLEDNO, ZADNJI PUT.
VIDIM DA SU TO TVOJI PRIJATELJI. OSTAVLJAM TI IH DA SE SA NJIMA OBRAČUNAŠ, A MI, PROFESORE, BRIŠEMO ODAVDE!
E, PA, LAKONOGIĆU, DOŠLO JE VREME DA SE RASTAJEMO. OVOG PUTA ĆU TE NAČISTO OLADITI!
U IME ZAKONA DOLE ORUŽJE!
DEČKO, OLADI MALO!
OVOG PUTA SMO MI OLADILI!
BRAVO, PUKOVNIČE, STIGLI STE U PRAVI ČAS!
JA BIH PRE REKAO U ZADNJI ČAS!
PRETERUJETE, LAKONOGIĆU, NAJVEĆE ZASLUGE ZA OTKRIVANJE OVE BANDE PRIPADAJU NAŠEM ŠEFU KONTRAŠPIJUNAŽE NJUŠKALIĆU!
SAD I VI PRETERUJETE, PUKOVNIČE. IPAK, ZA SVE OVO JE NAJZASLUŽNIJI NAŠ AGENT VUKOBRAT. ON JE PRATIO PROFESORA PROKILA.
AH, TO MI JE BILA DUŽNOST!
ČIM NAM JE VUKOBRAT TELEFONIRAO DA SE PROFA SASTAO SA ŠPIJUNKOM MLATI-PAROM, POŽURILI SMO OVAMO! DOSAD NISMO IMALI NIKAKVIH DOKAZA PROTIV NJIH! SAD JE PRILIKA DA NEŠTO OTKRIJEMO!
ZAHTEVAM IZVINJENJE! S KAKVIM PRAVOM UPADATE U MOJU KUĆU!? NISTE ČAK NI NOGE OBRISALI.
SMIRITE SE, GOSPOĐO!

ŠEFE, PRETRAŽILI SMO CELU KUĆU, NIGDE NEMA NIKAKVIH MIKROFILMOVA, NI DRUGIH DOKAZA, JEDINO SMO NAŠLI OVE PAPAGAJE.
ŠTA SAM VAM REKLA !?
TAJ PAPAGAJ SA PRSTENOM OKO NOGE JE MOJ MOLIM VAS DA MI GA VRATITE !
PROFA POKUŠAVA NEŠTO DA SMUTI.
?!
?!
OVA DVOJICA SU MI OTELI PAPAGAJA, TRAŽILI SU DA IM PLATIM UCENU DA MI NE BI UBILI MOG LJUBIMCA ! SVE IM TO NIJE BILO DOSTA VEĆ SU UPALI OVAMO, I PRETILI NAM ORUŽJEM !
SVA SREĆA DA PAPAGAJ IZGOVARA FORMULU TEK KAD ČUJE ŠIFRU !
VIDITE, LAKONOGIĆU, NEMAMO SREĆE, SA DOKAZIMA JOŠ ĆEMO MORATI DA IM SE IZVINEMO !
PROFO, POGLEDAJ, IDE MACA OKO TEBE !
ĆUTI, GLUPANE !
PROKLETSTVO, ŠIFRA !
CH2-PO5 DC2 HT
IK2-ZY4O-P5
CH3-DOOG
FORMULA!
TO JE TAJNA FORMULA ! ZNAČI, PRENOSILI STE PODATKE PREKO PAPAGAJA ! NAJZAD IMAM DOKAZE ! SVE IH POHAPSITE !
PROZOR ! NIKO NE PAZI NA MENE MOŽDA
SAMO DA SE NIKO NE OKRENE.
NIGDE NIKOG DOSAD JE DOBRO IMA IZGLEDA DA SE IZVUČEM !

A SAD, NOGA, BATO!
BEŽI, ODATLE! IŠ! SAMO SI MI TI NEDOSTAJAO!
GAZDA, OPET STE UČILI DA LETITE!
PA DOBRO, DOBRIVOJE. JEDVA TE NAĐOH! DOSAD SI ŠALABAZAO PO ŠUMI, A SAD SI POČEO PO SELU DA SE MUVAŠ!
SMESTA DA SI POŠAO SA MNOM! KRAJNJE JE VREME DA SE OKUPAŠ!
AAAAAA!!
POŽURITE! MOŽDA SU U OPASNOSTI!
OVO JE NAJBRŽE ŠTO MOGU! DA IMAMO KRILA, VEĆ BISMO POLETELI!
OHO! OVOG PUTA SE I VOJSKA UMEŠALA!

I TAKO, PAR MINUTA KASNIJE
ULAZITE ! OBEZBEĐEN VAM JE BESPLATAN PREVOZ DO ZATVORA.
ODOŠE ŠTUCKO I PLICKO PONOVO U ZATVOR !
ODOŠE I VOJNICI I OSTAVIŠE NAM I PAPAGAJE.
ZA PAPAGAJE SAM JA ZADUŽEN
ŠEFE, IZA ONOG UGLA SAM OSTAVIO KOLA BOJAO SAM SE DA ŠPIJUNI NE OSETE DA SAM PRATIO PROFU !
?!
TO JE NAŠ PAPAGAJ, GOGO ! OTKUD ON KOD VAS ?!
POLAKO, DECO ! SVE ĆEMO VAM OBJASNITI !
POLA SATA KASNIJE
TO VAM JE SVE ! GANGSTERI SU UKRALI VAŠEG PAPAGAJA MISLEĆI DA JE TO PAPAGAJ PROFESORA PROKILA
A SAD, TREBA DA ODNESEMO PROFESOROVOG PAPAGAJA, JER ZNA TAJNU FORMULU, NA ISPIRANJE MOZGA !
MISLIM DA TO NEĆE BITI POTREBNO, AKO SE MALO VIŠE DRUŽIO SA NAŠIM GOGOOM, ON JE VEĆ ZABORAVIO FORMULU
HM, TO ĆEMO ODMAH PROVERITI
„IDE MACA OKO TEBE"!
DOBRO, DECO, POKLANJAM VAM OVOG PAPAGAJA! PROFESORU ON NEĆE TREBATI U ZATVORU !
MNOGO VAM HVALA. SAD ĆE GOGO IMATI STALNOG DRUGA

SUTRADAN
HEJ, GDE VAM JE TUPKO ?!
AH! ON PREVASPITAVA PAPAGAJE! REŠIO JE DA IH ODUČI OD PSOVANJA!
USPEO SAM! USPEO!
E, TO BIH BAŠ VOLELA DA VIDIM!
USPEO SAM! PREVASPITAO SAM IH!
PA, DA PROVERIMO
„IDE MACA OKO TEBE!
HA! HA! HA!
HA! HA! HA!
IZGLEDA DA SU ONI TEBE PREVASPITALI!
HA! HA!
KRAJ EPIZODE

VELIKO ČIŠĆENJE

RANIJE SMO ČISTILI ULICE, ALI NISMO BAŠ MNOGO ZARAĐIVALI
GAZDA, A KAKO BI BILO DA PLATIMO ČISTAČICU DA TO URADI UMESTO NAS !?
AHA, ZNAŠ NAŠE KVALIFIKACIJE NE ODGOVARAJU TOJ STRUCI
KAKO LI SAM SE SAMO UDRUŽIO SA OVIM IDIOTIMA?
A MOŽDA BI BILO BOLJE DA NEŠTO NOVCA ULOŽIMO U BANKU JA, DODUŠE, NEMAM NI PREBIJENE PARE.
JA IMAM ISTO TOLIKO PA ME INTERESUJE KAMATA
ČUO SAM DA KAD SE OROČI NA TRI MESECA, DA SE DOBIJA..
PRESTANITE IDIOTI!
25.
KAD SAM REKAO DA ĆEMO POČISTITI BANKU, MISLIO SAM NA TO DA ĆEMO JE OPLJAČKATI !
HEJ! PA TO ZNAČI DA OTPADA ČIŠĆENJE!
AHA! ZNAŠ..
PLJAČKA JE BOLJE PLAĆEN POSAO!
DOSTA TANDRKANJA! OVDE JE PLAN NAPADA NA BANKU!
SADA ĆEMO GA PAŽLJIVO PROUČITI. NE ŽELIM NIKAKVE GREŠKE KAD KRENEMO U AKCIJU!

OVO JE PLAN BANKE. JESTE LI ZAPAMTILI. ULAZIMO NA GLAVNI ULAZ, VADIMO ORUŽJE, TRPAMO PARE U DŽAK I BEŽIMO!
GAZDA, GENIJE STE!
SAMO DA DŽAK NE BUDE BUŠAN
OVOGA PUTA SAM SVE PREDVIDEO. NEMA GREŠKE...
MORAMO OTIĆI DO MOJE VIKENDICE. TAMO SAM SKLONIO ORUŽJE JOŠ OD PROŠLOG PODUHVATA JER JE PRETILA OPASNOST DA MILICIJA PRETRESE STAN!
I TAKO, MALO KASNIJE
ISTOVREMENO
AV! AV!
O, OVO KUČE, IZGLEDA, JURI NA MENE!?
HEJ! ČEKAJ, STANI! ALI PA ONO SE TO IZGLEDA UMILJAVA...
KAKO JE MIO. IZGLEDA DA JE LUTALICA? AKO GA NIKO NE BUDE TRAŽIO ZADRŽAĆU GA!
ZVAĆU TE, ŠARKO. ALA ĆE SE DETEKTIV LAKONOGIĆ I TUPKO IZNENADITI KAD IM STIGNEMO U GOSTE
POGLEDAJ, ŠARKO. ONOM ČOVEKU JE ISPAO IZ DŽEPA NEKAKAV SMOTULJAK!
ČIKO, IZGUBILI STE OVAJ PAPIR!
PA, TO JE PLAN PLJAČKE BANKE!
ČUTI DIOTE!
?
PROKLETI BRBLJIVCI! HVATAJTE TO DETE I NJEGOVOG PSA. SAD PREVIŠE ZNAJU!

GAZDA, ZGRABIO SAM DE-TE, ALI PSA NE MOGU!
ON JE ZGRABIO MENE!
GRR!
GRR!
JAO! G GAZDA, OPET ME JE UGRIZAO!
KO?! JEL' PAS?!
27.
AMA, JOK! DEČAK!
STIGLI SMO! ZA OVO MOJE SKLONIŠTE NE ZNA MILICI-JA.
GAZDA, ŠTA ĆEMO SA MALIM?
ZATVORITE GA U OSTAVU! KAD OPLJAČ-KAMO BANKU PUSTIĆEMO GA!

HEJ! PAZI..PA IZ ONOG OTVORA ZA DIMNJAK DOPIRU GLASOVI !
ŠUŠ.. MUŠ.. ŠUŠ
NE BI BILO LOŠE MALO PRISLUŠKIVATI
TAKO ..DOGOVORILI SMO SE !
MILIVOJE ĆE PONETI TORBU PUNU ORUŽJA AUTOMATE NE MOŽEMO NOSITI ISPOD SAKOA,A BILO BI SUMNJIVO DA USRED LETA NOSIMO DUGE KAPUTE ...
U BANCI ĆEMO OTVORITI TORBU I UZETI ORUŽJE !
OVI SE NE ŠALE !?.
S GAZDA TORBA JE PRETEŠKA !.. JEDVA MOGU DA JE PODIGNEM !
JA SAM GLADAN, A NA PRAZAN STOMAK NE MOGU DA NOSIM OVOLIKI TERET !
ON JE U PRAVU,GAZDA ! I JA OSEĆAM PROMAJU U STOMAKU !
A JA OSEĆAM DA OBOJICA IMATE PROMAJU U GLAVI !
DOBRO,DA NE BISTE GUNĐALI VODIM VAS NA RUČAK !
ODOŠE,ŠARKO ! KAD BIH MOGAO NEKAKO DA SE OSLOBODIM,POKVARIO BIH IM PLANOVE !

28

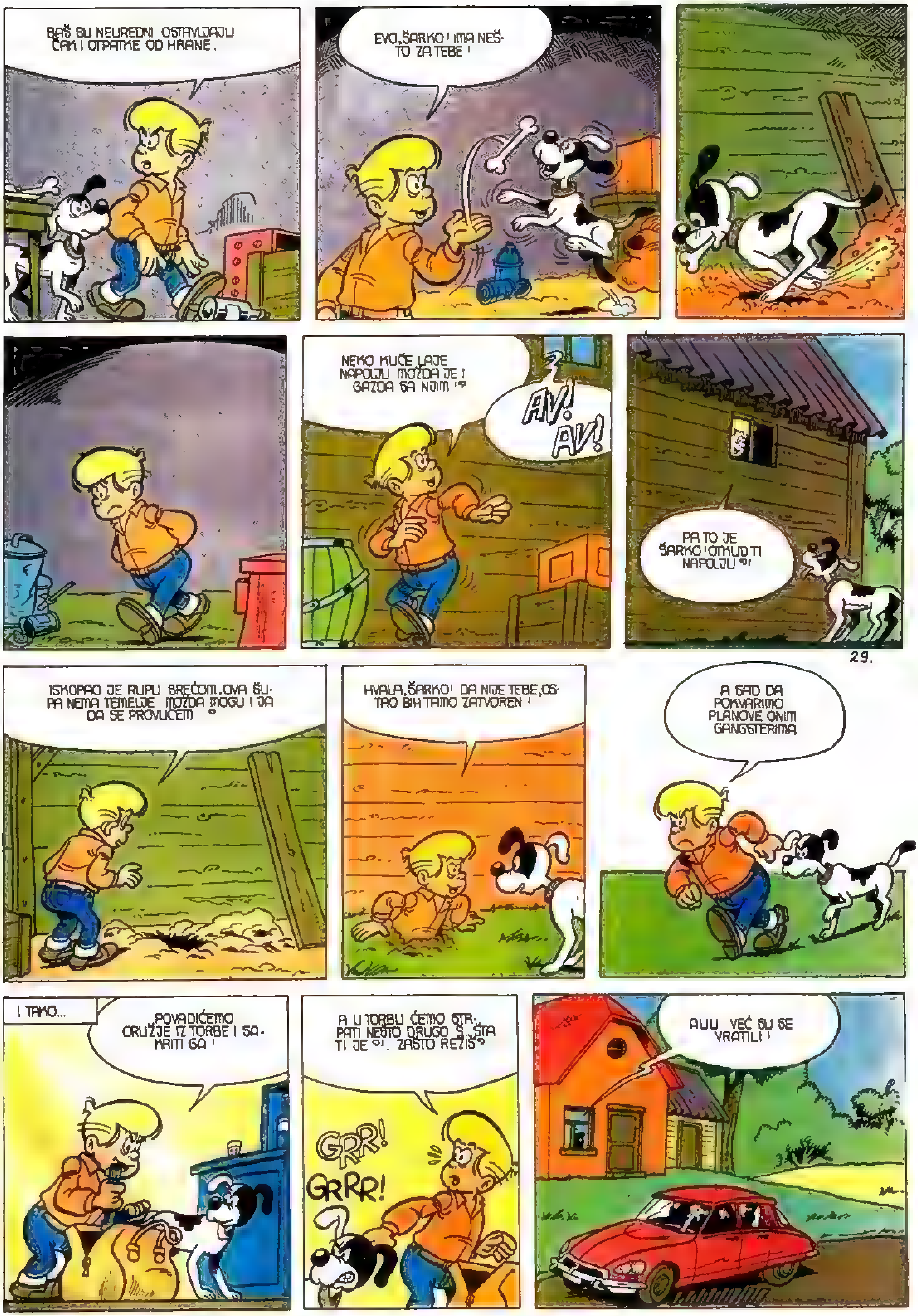
BAŠ SU NEUREDNI. OSTAVLJAJU ČAK I OTPATKE OD HRANE.
EVO, ŠARKO! IMA NEŠTO ZA TEBE!
NEKO KUČE LAJE NAPOLJU. MOŽDA JE I GAZDA SA NJIM!?
AV! AV!
PA TO JE ŠARKO! OTKUD TI NAPOLJU?!
29.
ISKOPAO JE RUPU. SREĆOM, OVA ŠUPA NEMA TEMELJE. MOŽDA MOGU I JA DA SE PROVUČEM?
HVALA, ŠARKO! DA NIJE TEBE, OSTAO BIH TAMO ZATVOREN!
A SAD DA POKVARIMO PLANOVE ONIM GANGSTERIMA
I TAKO...
POVADIĆEMO ORUŽJE IZ TORBE I SAKRITI GA!
A U TORBU ĆEMO STRPATI NEŠTO DRUGO Š... ŠTA TI JE?! ZAŠTO REŽIŠ?
GRR!
GRRR!
AUU, VEĆ SU SE VRATILI!

BRZO, ŠARKO, DA SE SKLONIMO!
NAJBOLJE DA SE PONOVO UVUČEMO U OSTAVU DA NEŠTO NE POSUMNJAJU!
UZMI TORBU PA DA KRENEMO!
SI, GAZDA!
30.
SAD KAD SAM SE NAJEO TORBA MI IZGLEDA MNOGO LAKŠA!
ALI SI ZATO TI MNOGO TEŽI!
DOSTA PRIČE, KREĆEMO!.. NE ZABORAVITE VREME JE NOVAC!
TO MI NIKAD NIJE BILO JASNO, VREMENA SAM UVEK IMAO NA PRETEK, ALI NOVCA
PROVERI DA ONO DERIŠTE NIJE SLUČAJNO POBEGLO.
SVE JA MORAM!
GRR...
JAOOOO....!
?!

ŠTA TI BI ?! UGRIZAO TE KLINAC ?
NIJE !
UGRIZAO TE PAS ?!
NIJE !
ZNATE, GAZDA, DA JA PRED SVAKU AKCIJU IMAM TREMU, A KAD MAM TREMU ONDA GRIZEM NOKTE ...PROMAŠIO SAM NOKAT, PA SAM SE UGRIZAO ZA PRST
HA! HA! HA! HA!
31.
STIGLI SMO ! KOLA ĆEMO OSTAVITI OVDE SA UPALJENIM MOTOROM !
G. GAZDA, POGLEDAJ, TE! DETEKTIV LAKONOGIĆ!
SPUSTI RUKU, MALI ! NEKULTURNO JE UPIRATI PRSTOM !
POGOTOVU ŠTO ĆU JA USKORO U NJEGA DA UPERIM AUTOMAT !

VIDI, VIDI, ŠTUCKO, PUCKO I MILIVO JE KAKAV TRIO. ŠTA LI SAMO SMERAJU? SIGURNO NIŠTA POŠTENO
ISTOVREMENO...
DOBRO JE, ŠARKO VREME JE DA SE I MI IZVUČEMO ODAVDE
OVA ZABORAVLJENA KOLICA BI MOGLA DOBRO DA NAM POSLUŽE!
NISAM IMAO VREMENA DA BOLJE SAKRIJEM ORUŽJE, ALI ONI SU SE PREVIŠE ŽURILI DA BI NEŠTO PRIMETILI
HA! HA! HA! MOGU DA IM ZAMISLIM LICA KAD BUDU OTVORILI TORBU.
32.
I ZAISTA
NIKO NE GLEDA OVAMO! SAD JE TRENUTAK! OTVARAJTE TORBU I UZIMAJTE ORUŽJE!
OVO JE PLJAČKA, SVI RUKE UVIS!!
?!
HA-HA-HA-HA...!
KOLIKO METAKA MOŽE DA ISPALI TA PAJALICA?
KOLEGA, KOJI JE KALIBAR TE METLE?
HA! HA! OVO JE DA PUKNEŠ!
ZABORAVILI STE USISIVAČ, BEZ TEŠKOG NAORUŽANJA TEŠKO ĆE TE ŠTA POSTIĆI!

SAD JE DOSTA! NE ZNAM ODAKLE TE METLICE, ALI OVAJ REVOLVER JE PRAVI!
!?
I OVAJ!
PLATIĆEŠ MI KAD TAD ZA SVE PLANOVE KOJE SI MI POKVARIO!
DRŽAO SAM VAS NA OKU OTKAD STE UŠLI U BANKU
BAŠ HRABAR MLADIĆ!
AHA
33.
OPET STE IH UHVATILI, LAKONOSIĆU. BAŠ SU NEPOPRAVLJIVI! PRE NEKOLIKO DANA SMO IH PUSTILI IZ ZATVORA A SAD IH OPET VOZIM NAZAD.
BANK
ZNATE KAKO SE KAŽE "STALNI GOSTI NAJBOLJI GOSTI!"
GAZDA! OPET NAS POČISTIŠE!
I TAKO, SAT KASNIJE
I TAKO, BISERKA, TI KAŽEŠ DA JE I BISERKO TREBAO DA NAVRATI
AMA, MISLILA SAM DA ĆU GA OVDE ZATEĆI!

DOĐI, BISERKA! IDEMO U KUĆU DA VIDIMO DA LI SU KOLAČI PEČENI, DOTLE ĆE TUPKO I LAKONOGIĆ DA IZNESU STOLICE. JEŠĆEMO U BAŠTI.
VAŽI!
AH! EVO I BISERKA, MI SMO VEĆ POMISLILI DA NEĆEŠ DOĆI.
NEĆETE MI VEROVATI ALI BILI SU ME NAPALI NEKI GANGSTERI KOJI HOĆE DA OPLJAČKAJU BANKU.
DOK SU BILI NA RUČKU JA SAM SE OSLOBODIO I ZAMENIO IM ORUŽJE.
HA! HA! HA! HA! ALA IMAŠ BUJNU MAŠTU
AHA! MOGAO BI DA PIŠE BAJKE!
34.
MISLITE?! POGLEDAJTE I SAMI, LIČI LI VAM OVO NA BAJKU!
VIDI! IGRAČKE! IZGLEDAJU KAO PRAVO ORUŽJE!
PA, MOGLI BI MALO DA SE POIGRAMO TAMAN IMA ZA SVAKOG PO JEDNA IGRAČKA.
ALI .
AHA!
S... STANITE, NE PUCAJTE...!
STIŽU KOLAČI!
BANZAI!
RATATAAA!
CANGR
TRRR
?

L...LELE ! OVAJ AUTOMAT JE STVARNO PRAVI !
MI MISLIM DA JE I MOJ !
NISAM STIGAO DA ZAVRŠIM PRIČU GANGSTERI SU ORUŽJE DRŽALI U JEDNOJ TORBI, JA SAM IM GA ZAMENIO SA NEKIM METLICAMA I PAJALICAMA.
SVE JE TO BILO NA BRZAKA NISAM NAŠAO NIŠTA TEŽE SREĆOM, NISU NIŠTA PRIMETILI
PA, DA ! TO OBJAŠNJAVA ONO U BANCI !
U BANCI ?
DAĆU JA VAMA OBJAŠNJENJE
ŠTUCKO I PUCKO SU POKUŠALI DA OPLJAČKAJU BANKU I UMESTO ORUŽJEM, MAHALI SU METLAMA !
35.
E, PA MAHAĆETE I VAS DVOJICA, INAČE ĆE DA RADI OVA IGRAČKA ! ČINI MI SE DA JE PUNA
ZA POLA SATA DA STE SVE OVO POČISTILI I ZAMENILI STAKLA NA VRATIMA I PROZORU I ZAKRPILI RUPE U ZIDU
ŠTA KAŽEŠ, ŠARKO, JESU LI DOBRI KOLAČI ?
AU, IMA IH JOŠ KOJI IMAJU SLIČNE NEVOLJE
GAZDA ! JA SAM MISLIO DA ĆEMO MI DA ČISTIMO BANKU, A MI
ČISTIMO ZATVOR !
KRŲ
EPIZODE

PROFESOROV IZUM

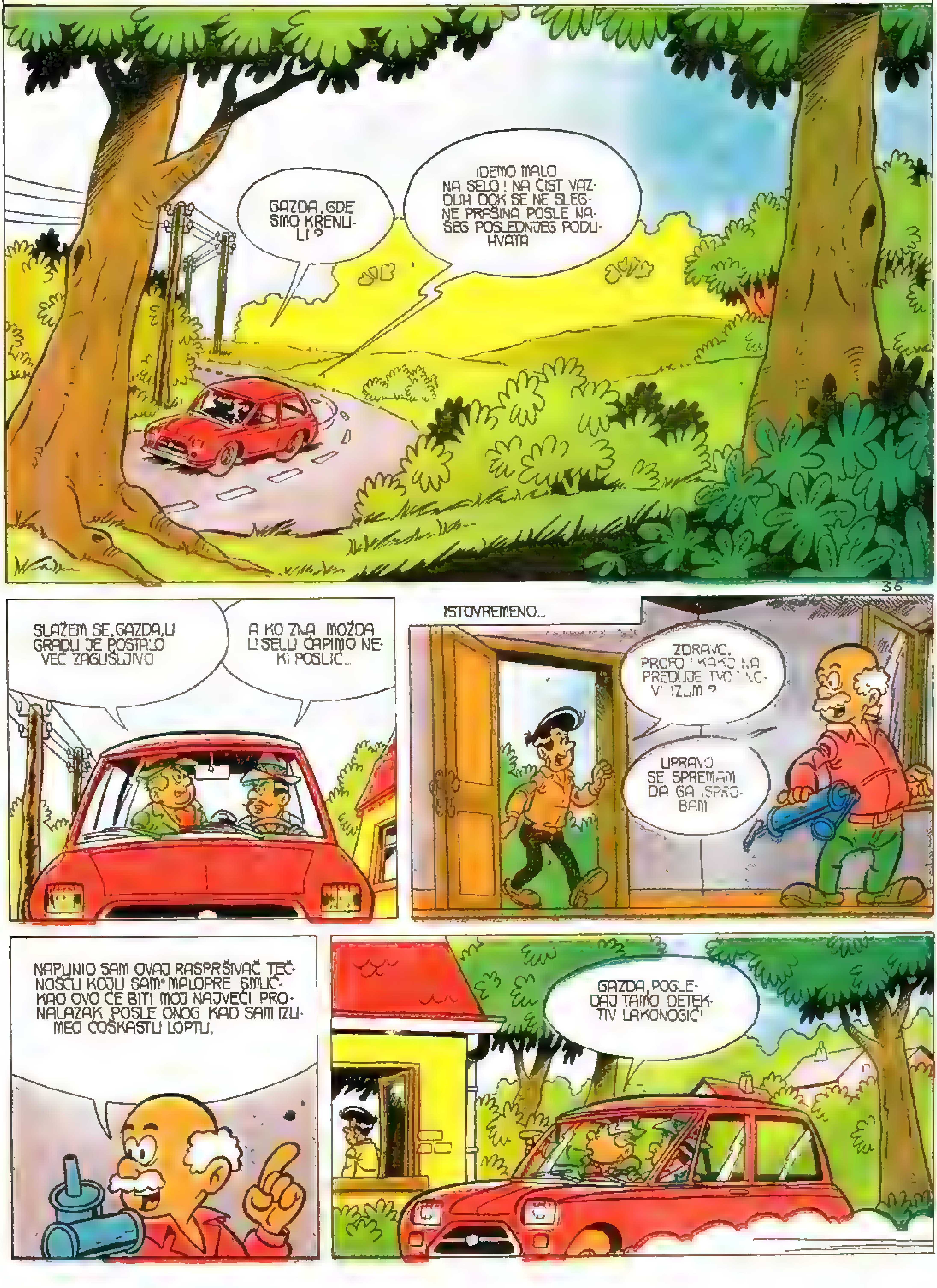

NE BI BILO LOŠE DA PROVERIM ŠTA TA MUTIVODA OVDE RADI.
SAD SAMO DA POPRSKAM OVAJ TEŠKI ORMAN...
USPEO SAM! VIDI, ORMAN JE IZGUBIO TEŽINU...LEBDI U VAZDUHU.
?
OVO MI JE DO SAD NAJVEĆI PRONALAZAK POSLE ONOG KAD SAM IZUMEO HEMISKU OLOVKU KOJA PIŠE PO VAZDUHU!
ČESTITAM, PROFESORE!
POGLEDAJ, MOGU DA GA NOSIM JEDNIM PRSTOM!
OVO ĆE UNETI REVOLUCIJU U TEHNOLOGIJI. VIŠE NEĆE BITI POTREBNE DIZALICE I NAJTEŽI TERETI ĆE MOĆI DA SE DIGNU SA LAKOĆOM.
AHA! NEKIMA ĆE POMOĆI DA LAKŠE DIGNU NOS!
GAZDA, VIDE LI TI OVO?
PSSST...
VIDEO SAM! MORAM MALO DA RAZMISLIM...
PA, ZNATE, SAMO DA VAS GLAVA NE ZABOLI OD NAPREZANJA.

IDEM DA POZOVEM MOJE KOLEGE IZ OBLIŽNJEG INSTITUTA DA POGLEDAJU MOJ IZUM.
SAD JE PRILIKA ZA NAS.
MAZNUĆEMO PROFI PRSKALICU
SAMO DA OPET NE UPRSKAMO STVAR.
NE BRINI, SLUČAJNO U KOLIMA IMAMO ISTU TAKVU.
SAD PREOSTAJE SAMO DA JE ZAMENIMO.
SILA SI GAZDA.
VEČERAS STUPAMO U AKCIJU, VEĆ IMAMO PLAN.
I TAKO, PAR SATI KASNIJE...
TO JE ZNAČI TAJ IZUM
O, PA TO JE KORISTILA MOJA BAKA ZA MUVE.
I JA SAM IMAO ISTU TAKVU.
POGREŠNO STE RAZUMELI. IZUM JE UNUTRA U PRSKALICI ' SAD ĆU MALO DA POPRSKAM PO SOBI '

EVO, SAD ĆE... POG-LEDAJTE!
OPA! OD DESETAK PALE SU TRI!
BZZ
?
BRAVO, KOLEGA! ČESTITA-MO! IZMISLILI STE NOVI OT-ROV ZA MUVE.
OD DESET MUVA, UBI-JA DVE, TRI...
VIDI SE DA STE VELI-KI LJUBITELJ ŽIVOTI-NJA.
HMM.. JA NIŠTA NE RAZU-MEM.
39.
DOVIĐENJA, KOLEGA. STVARNO VELIK IZUM.. BUDUĆNOST JE IZA VAS...
ŠMRC...
OVO ME JE INSPIRISALO, I JA ĆU DA SE BAVIM PRONALAZAŠTVOM.
JA SAM DOSAD PRONAŠAO SAMO DLAKU U JAJE-TU.
PROFESORE, POGLEDAJTE! OVO IZGLEDA NIJE VAŠA PRSKALICA.. NA NJOJ NEŠTO PIŠE!
VLASNIK JE IZGREBAO SVOJE IME NA NJOJ.
ŠTUCKO
TO JE KOMPANJON PUCKA KUBURE, SIGUR-NO SU NJIH DVOJICA PROVALILI OVAMO I UK-RALI VAŠU PRSKA-LICU.
MOGUĆE, JA VRATA NIKAD NE ZAKLJUČAVAM.

ALI, ONI NE ZNAJU DA, AKO PREDMET KOJI SE POPRSKA MOJIM PREPARATOM DOĐE U DODIR SA VODOM PONOVO, MU SE VRAĆA STARA TEŽINA!
TO MU JE BIO JEDINI NEDOSTATAK, NE MOŽE DA SE UPOTREBLJAVA PO KIŠOVITOM VREMENU.
PROFESORE, IMA LI U OVOM SELU NEKA BANKA?
IMAMO SAMO POŠTANSKU ŠTEDIONICU!
MMM. PA U NEDOSTATKU BANKE VERUJEM DA ĆE NJU POKUŠATI DA OPLJAČKAJU
NOĆAS ĆEMO IM TAMO POSTAVITI ZASEDU!
TE NOĆI...
DOBRO JE, PROZOR JE OTVOREN, NE MORAMO DA GA RAZBIJAMO
40.
SAD PREOSTAJE SAMO DA POPRSKAMO KASU I DA JE PONESEMO
PUF! PUF!
IZVOLI, SNAGATORE, PONESI JE!
GAZDA, OVO NAM JE DOSAD NAJLAKŠI POSAO!
PROFESORE, EVO IH, SPREMITE SE DA PUSTITE VODU

STANITE! PREDAJTE SE!
PA.. TO JE LA-KONOGIĆ!
HEJ, GAZDA, PA ON TO NAS PLAŠI ŠMRKOM ZA VO-DU.
PROFESORE, PUS-TITE VODU
HA, HA, DA SAM ZNAO ZA OVO, PONEO BI KIŠOBRAN.
HA, HA, HA MOŽDA MISLI DA ĆE-MO ZARĐATI.
NADAM SE DA STE SE NAJZAD UVERILI DA IMATE VELIKI TERET NA SAVESTI.
I TAKO
BRAVO, LAKONOGIĆU! ZAHVALJUJU-ĆI VAMA ŠTUCKO I PUCKO SU OPET DOLIJALI.
BILO MI JE TO ZADOVOLJST-VO!

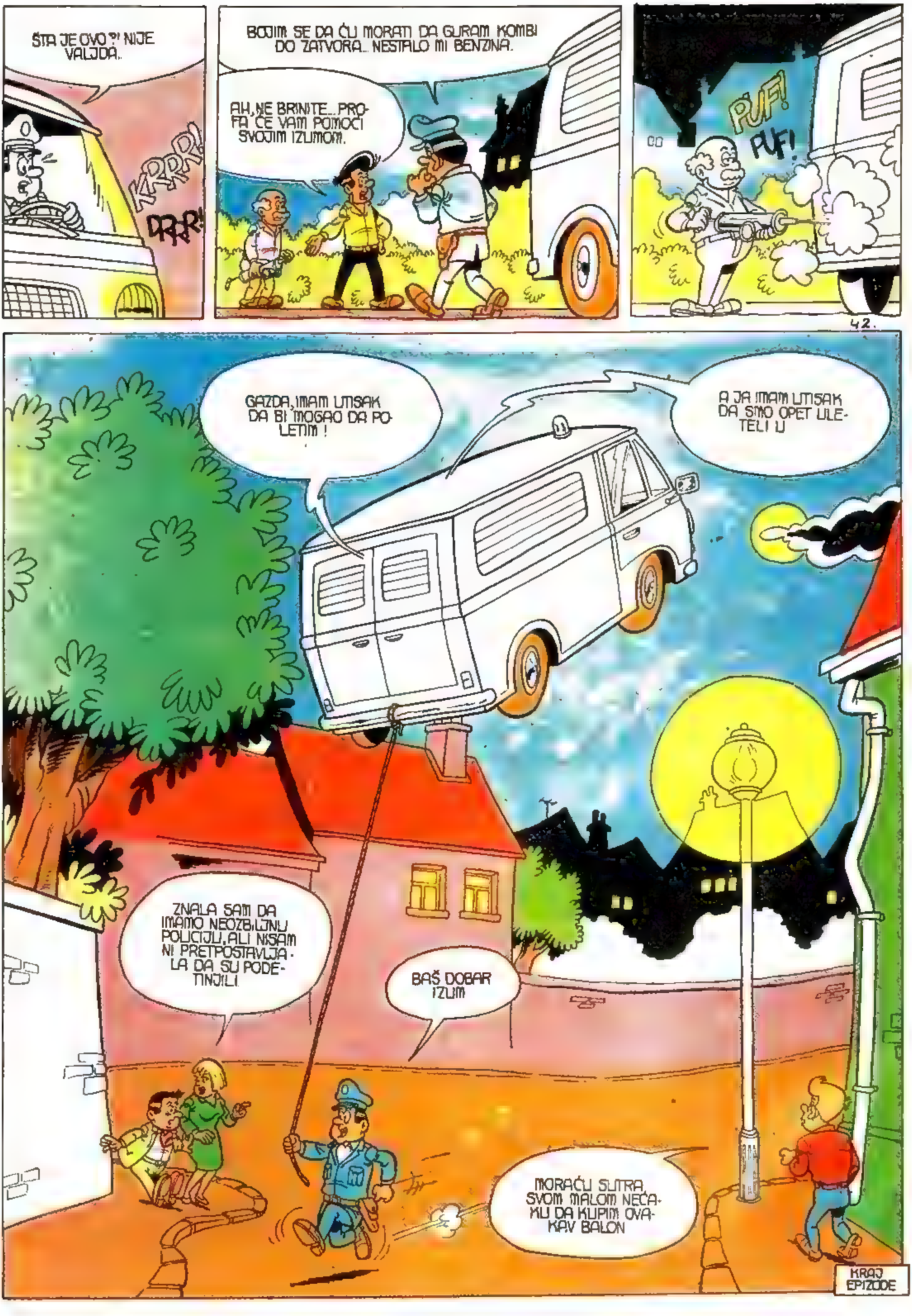

ŠTA JE OVO?! NIJE VALJDA..
KRRR!
DRRR!
BOJIM SE DA ĆU MORATI DA GURAM KOMBI DO ZATVORA.. NESTALO MI BENZINA.
AH, NE BRINITE... PROFA ĆE VAM POMOĆI SVOJIM IZUMOM.
PUF!
PUF!
GAZDA, IMAM UTISAK DA BI MOGAO DA POLETIM!
A JA IMAM UTISAK DA SMO OPET ULETELI U
ZNALA SAM DA IMAMO NEOZBILJNU POLICIJU, ALI NISAM NI PRETPOSTAVLJALA DA SU PODETINJILI.
BAŠ DOBAR IZUM
MORAĆU SUTRA SVOM MALOM NEĆAKU DA KUPIM OVAKAV BALON
KRAJ EPIZODE

DIVLJANI

HAJ, GOGILO, DA TI POKAŽEM ŠTA SVE MOGU SA OVIM JABUKAMA ?!
BAŠ BIH VOLELA DA ŽORAKNEM !
E, ONDA, ŠIROM OTVORI OKETA !
ĆAO! ŠTA TO MASLAČAK OPET IZVODI ?
ĆAO, LILA ! SAMO GLEDAJ !
ŠTA KAŽEŠ ?! VEŠT JE ! NEMA ŠTA ...
AHA... ALI IMA NEKO KO JE VEŠTIJI OD NJEGA !
AL' ĆE DA SE IZNENADI... HA, HA, HA, HA...
AHA ! HA, HA, HA, HA...

ŠERIF TRZALO

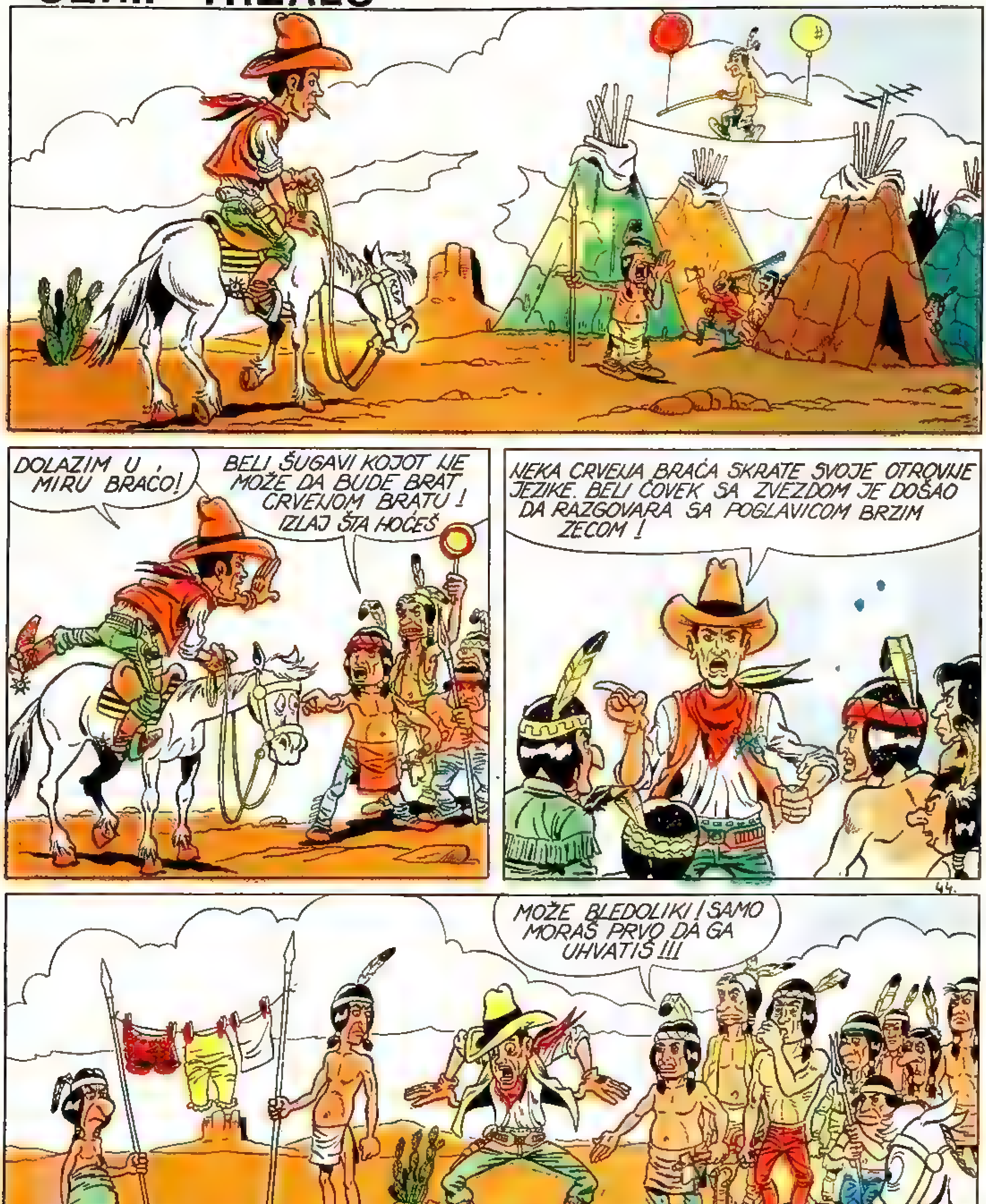

FIJUKSI
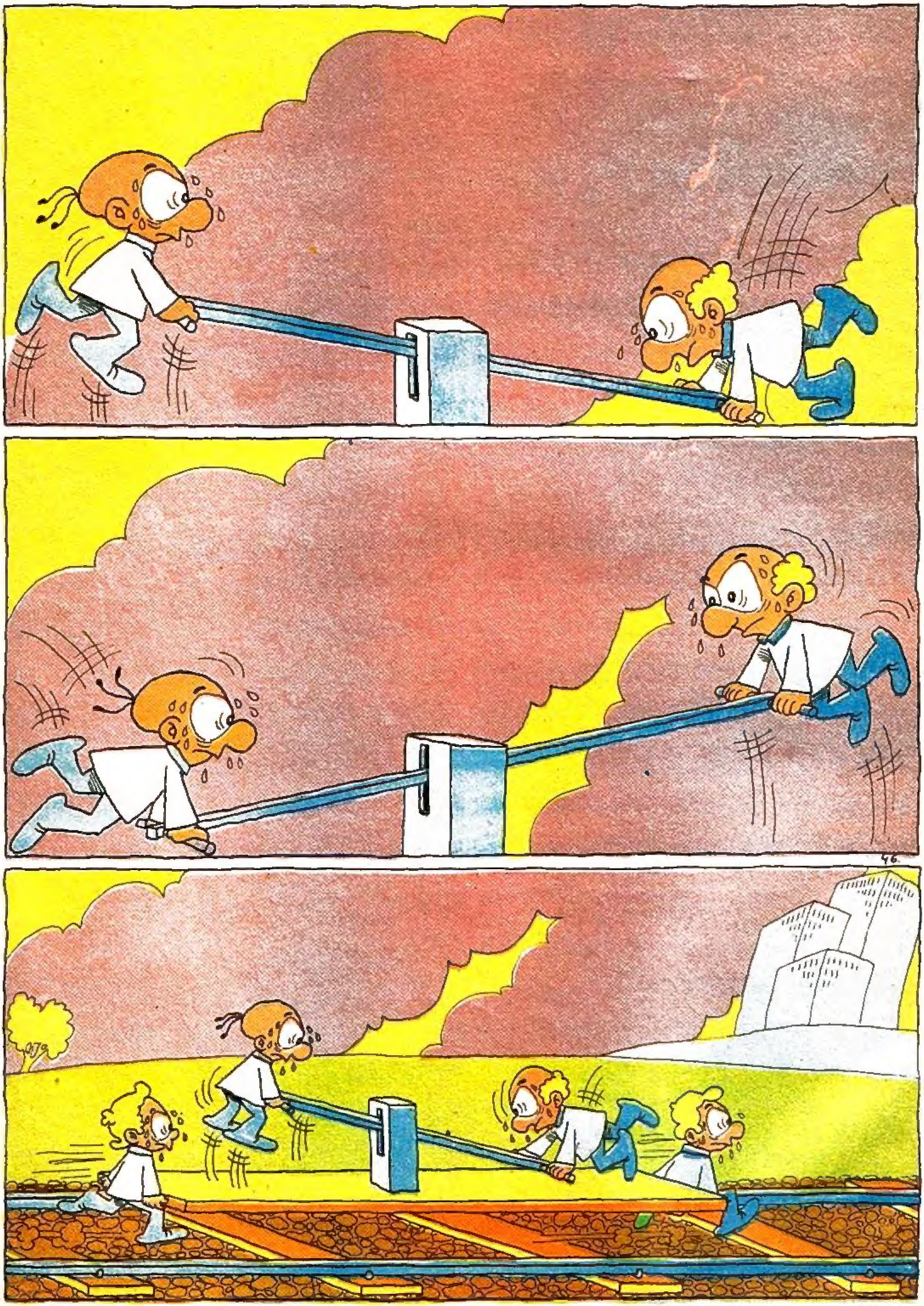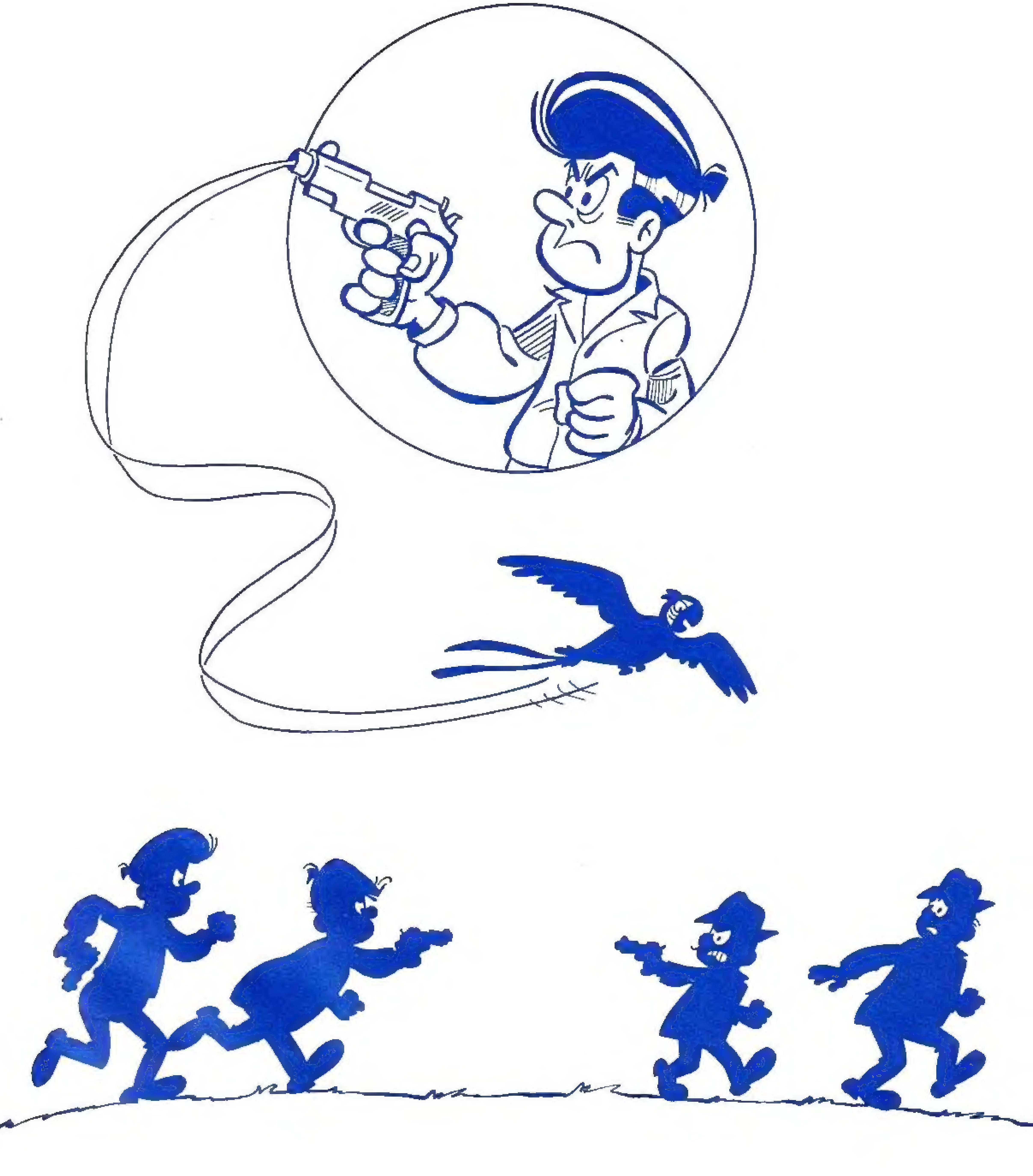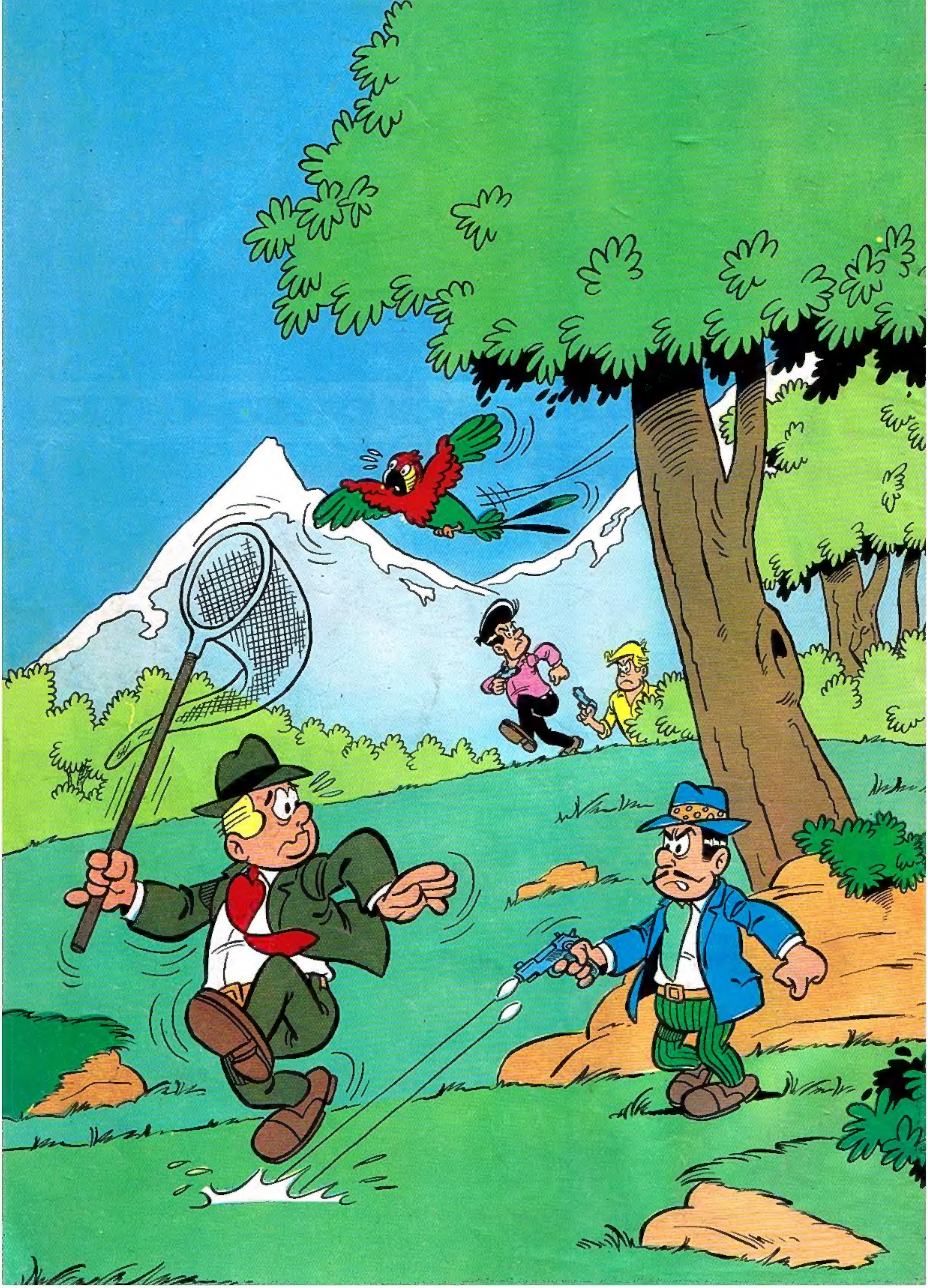
NIJE MI JASNO ZAŠTO KORISTIŠ METLU UMES-TO LUKA ?
TO JE ZBOG PROMAŠAJA !
PROMAŠAJA !?
JAOOOOO...!!
SAD NA BRZAKA DA SKINEM TETIVU SA METLE !
?
KOJI JE OD VAS DVOJICE PUSTIO OVU STRELU ŠTO VIRI OTPOZADI ?
JA SAM LUD ŠTO PITAM !... PA VIDIM KO IMA LUK... !.
ETO, VIDIŠ ! JEL' TI SAD JASNO ZAŠTO UPOTREB-LJAVAM METLU KAO LUK ?